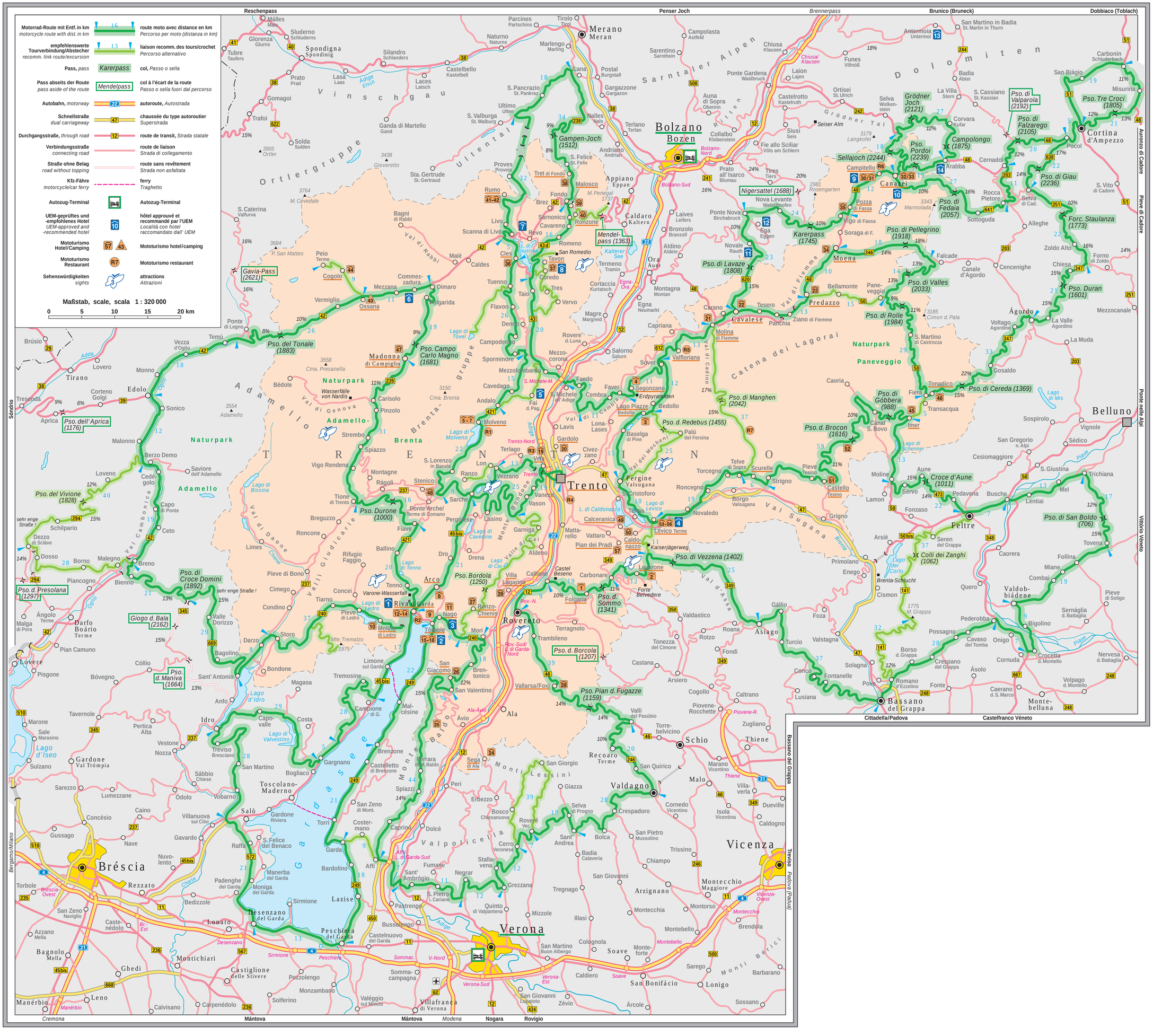
Motorrad-Route mit Entf. in km
motorcycle route with dist. in km
route moto avec distance en km
Percorso per moto (distanza in km)
empfehlenswerte Tourverbindung/Abstecher
recomm. link route/excursion
liaison recomm. des tours/crochet
Percorso alternativo
Pass, pass
col, Passo o sella
Karerpass
Pass abseits der Route
pass aside of the route
col à l'écart de la route
Passo o sella fuori dal percorso
Mendelpass
Autobahn, motorway
autoroute, Autostrada
Schnellstraße
dual carriageway
chaussée du type autoroutier
Superstrada
Durchgangsstraße, through road
route de transit, Strada statale
Verbindungsstraße
connecting road
route de liaison
Strada di collegamento
Straße ohne Belag
road without topping
route sans revêtement
Strada non asfaltata
Kfz-Fähre
motorcycle/car ferry
ferry
Traghetto
Autozug-Terminal
Autozug-Terminal
UEM-geprüftes und -empfohlenes Hotel
UEM-approved and -recommended hotel
hôtel approuvé et recommandé par l'UEM
Località con hotel raccomandato dall' UEM
Mototurismo Hotel/Camping
Mototurismo hotel/camping
Mototurismo Restaurant
Mototurismo restaurant
Sehenswürdigkeiten
sights
attractions
Attrazioni
Maßstab, scale, scala 1 : 320 000
0 5 10 15 20 km
Reschenpass
Penser Joch
Brennerpass
Brunico (Bruneck)
Dobbiaco (Toblach)
Autoroute di Cadore
Pieve di Cadore
Ponte nelle Alpi
Vittorio Veneto
Bassano del Grappa
Cittadella/Padova
Castelfranco Véneto
Trevisio
Padova (Padua)
Vicenza
Verona
Mántova
Nogara
Rovigo
Cremona
Modena
Bergamo/Milano
Brescia
Trento
Bolzano
Merano
Belluno
Feltre
Cortina d'Ampezzo
Rovereto
Riva del Garda
Schio
Thiene
Valdagno
Arco
Ortlergruppe
Adamello
Brenta-gruppe
Dolomiten
Sarntaler Alpen
Catena dei Lagorai
Monti Lessini
Monti Berici
Naturpark
Paneveggio
Gardasee
Lago di Garda
Lago d'Iseo
Lago di Idro
Lago di Molveno
Lago di Tovel
Lago di Cavedine
Lago di Ledro
Lago di Levico
Lago di Caldonazzo
Lago di Cei
Lago di Tenno
Lago di Bissina
Lago di Valvestino
Lago di Mis
Lago di Schenner
Lago dei Corlo
Lago di Fedaia
Lago di Carezza
Lago di Braies
Lago di Dobbiaco
Lago di Misurina
Lago di Landro
Lago di Sorapis
Lago di Fusine
Lago di Cima
Lago di Lagorai
Lago di Cavalese
Lago di Tovel
Lago di Pian Palù
Lago di Pian Palù
Lago di Pian Palù